第28回日本在宅血液透析学会
ランチョンセミナー1

［日時］2026年9月26日(土) 12：00～13：00

［会場］第2会場（一橋講堂 2F 中会議室3･4）
〒101-8439 東京都千代田区一ツ橋2丁目1-2 学術総合センター内

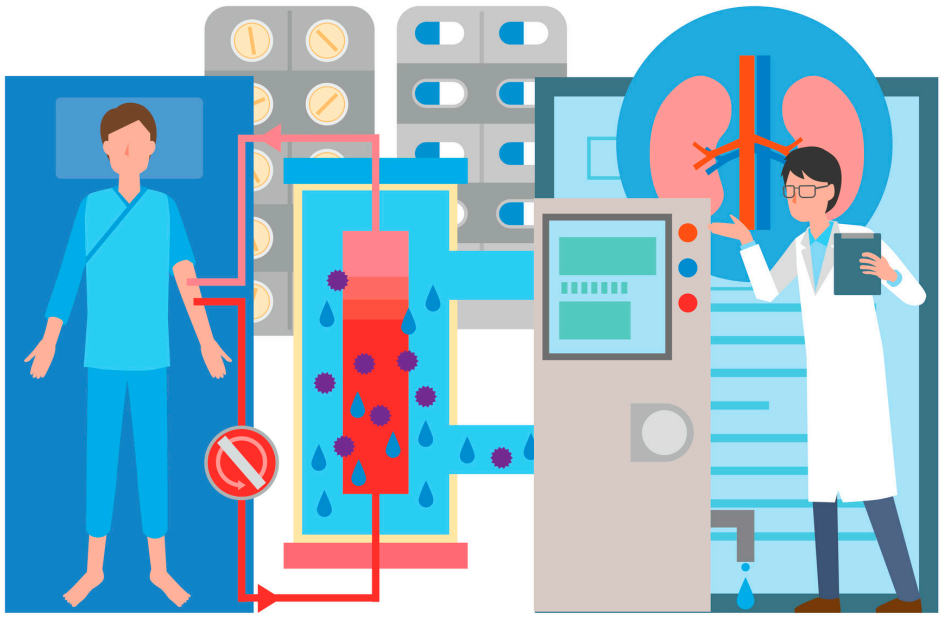

［座長］小川 智也 先生
埼玉医科大学総合医療センター　腎・高血圧内科　教授／血液浄化センター長

症例からみた多職種連携による新ガイドラインの実践
～厳格化･個別化時代のMBD管理を考える～

［演者］池田 直史 先生
埼玉石心会病院　腎臓内科　部長／さやま腎クリニック　院長

ランチョンセミナーは事前予約制とさせていただきます。
ご希望の方は、参加登録時にお申込をお願いいたします。
事前申込の無い方は当日空席があれば聴講は可能ですが、お弁当のご用意はございませんのでご留意ください。

共催：第28回日本在宅血液透析学会／小野薬品工業株式会社